Keystone Metall Halterung 12 Port für Hutschienen und Wandmontage

Beschreibung

Diese Keystone Halterung von Delock kann an einer Wand oder an einer 35 mm breiten Hutschiene befestigt werden. Durch die standardisierten Abmessungen ist sie zur einfachen Snap-In Montage von 12 Keystone Modulen geeignet.

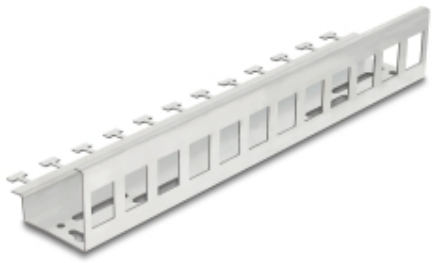

Artikel-Nr. 90631

EAN: 4043619906314

Ursprungsland: China

Verpackung: Box

Technische Daten

- 12 Keystone Ports mit 19,2 x 14,9 mm
- Montagemöglichkeiten:
  Wandmontage (mit Bohrlöchern)
  Hutschienenmontage 35 mm (Clips im Lieferumfang)
- Material: Metall
- Maße (LxBxH): ca. 265,0 x 64,0 x 44,5 mm

Packungsinhalt

- Keystone Halterung
- 2 x Hutschienenclip
- 2 x Schraube 3,8 x 25,0 mm
- 2 x Schraube M5 x 6 mm
- 2 x Dübel
- 12 x Kabelbinder 2,5 x 80 mm

Alle hier aufgeführten Namen und Zeichen sind Eigentum des jeweiligen Herstellers. Druckfehler, Änderungen & Irrtümer vorbehalten. **© 2025 by Delock. Alle Rechte vorbehalten.**

Abbildungen

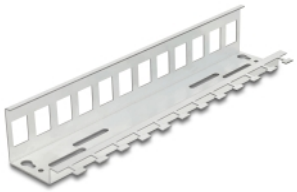



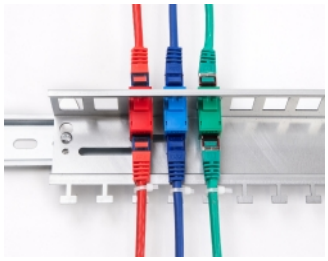

Alle hier aufgeführten Namen und Zeichen sind Eigentum des jeweiligen Herstellers. Druckfehler, Änderungen & Irrtümer vorbehalten. **© 2025 by Delock. Alle Rechte vorbehalten.**

Allgemein

Montageart:	Wandmontage Hutschienenbefestigung: 35 mm

Physikalische Eigenschaften

Material:	Metall
Länge:	265,0 mm
Breite:	64 mm
Höhe:	44,5 mm

Herstellerinformationen

Straße	Beeskowdamm 13/15
PLZ	14167
Ort	Berlin
Land	Deutschland
E-Mail	info@delock.de
Webseite	www.delock.de

Alle hier aufgeführten Namen und Zeichen sind Eigentum des jeweiligen Herstellers. Druckfehler, Änderungen & Irrtümer vorbehalten. **© 2025 by Delock. Alle Rechte vorbehalten.**