DC Axiallüfter 48 V, 60 x 60 x 25 mm mit 4 Pin PWM Lüfteranschluss

Beschreibung

Dieser Axiallüfter von Delock eignet sich ideal für den zuverlässigen Einsatz in Industrieanwendungen, elektronischen Geräten, Schaltschränken und weiteren technischen Bereichen, in denen entstehende Wärme sicher abgeführt werden muss. Durch den Betrieb mit 48 V ist der Lüfter besonders für professionelle und industrielle Systeme geeignet, da diese Spannung dort häufig verwendet wird und eine zuverlässige Stromversorgung ermöglicht.

Artikel-Nr. 67450

EAN: 4043619674503

Ursprungsland: China

Verpackung: Wiederverschließbare Tüte

Technische Daten

- Anschluss: 1 x 4 Pin PWM Lüfteranschluss-Buchse
- Lüftertyp: axial
- Lagertyp: Kugellager
- Lüfterdrehzahl (RPM): 5000 U/min
- Geräuschpegel: max. 42,1 dBA
- Luftleistung: max. 42,6 m^3/h
- Nennspannung: 48 V / DC
- Nennstrom: 0,09 A
- Nennleistung: 4,32 W
- Befestigungsart: Schraubmontage
- Schraubentyp: M4
- Befestigungslochdurchmesser: ca. 4,4 mm
- Schraublochabstand: ca. 50,2 mm
- Betriebstemperatur: -10 °C ~ 70 °C
- Material Gehäuse: Kunststoff
- Material Lüfterblätter: Kunststoff
- Farbe Gehäuse: schwarz
- Farbe Lüfterblätter: schwarz
- Länge Anschlusskabel: ca. 30 cm
- Länge: ca. 60 mm
- Breite: ca. 60 mm

Alle hier aufgeführten Namen und Zeichen sind Eigentum des jeweiligen Herstellers. Druckfehler, Änderungen & Irrtümer vorbehalten. **© 2026 by Delock. Alle Rechte vorbehalten.**

- Höhe: ca. 25 mm

Packungsinhalt

- DC-Axiallüfter

Abbildungen

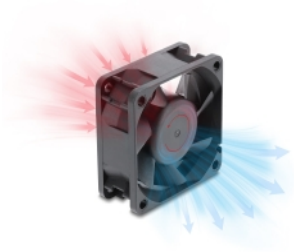

Alle hier aufgeführten Namen und Zeichen sind Eigentum des jeweiligen Herstellers. Druckfehler, Änderungen & Irrtümer vorbehalten. **© 2026 by Delock. Alle Rechte vorbehalten.**

Allgemein

Lüftertyp:	Axial
Befestigungsart:	Schraubmontage
Lagertyp:	Kugellager
Lüfterdrehzahl (RPM):	5000 U/min
Geräuschpegel:	42,1 dBA
Luftleistung:	42,6 m^3/h

Schnittstelle

Anschluss:	4 Pin PWM Lüfteranschluss-Buchse

Technische Eigenschaften

Nennspannung:	48 V / DC
Nennleistung:	4,32 W
Nennstrom:	0,09 A
Betriebstemperatur:	-10 °C ~ 70 °C

Physikalische Eigenschaften

Material Lüfterblätter:	Kunststoff

Alle hier aufgeführten Namen und Zeichen sind Eigentum des jeweiligen Herstellers. Druckfehler, Änderungen & Irrtümer vorbehalten. **© 2026 by Delock. Alle Rechte vorbehalten.**

Farbe Gehäuse:	schwarz
Farbe Lüfterblätter:	schwarz
Länge Anschlusskabel:	ca. 30 cm
Schraublochabstand:	ca. 50,2 mm
Material Gehäuse:	Kunststoff
Länge:	60 mm
Breite:	60 mm
Höhe:	25 mm
Farbe:	schwarz
Befestigungslochdurchmesser:	4,4 mm

Herstellerinformationen

Straße	Beeskowdamm 13/15
PLZ	14167
Ort	Berlin
Land	Deutschland
E-Mail	info@delock.de
Webseite	www.delock.de

Alle hier aufgeführten Namen und Zeichen sind Eigentum des jeweiligen Herstellers. Druckfehler, Änderungen & Irrtümer vorbehalten. **© 2026 by Delock. Alle Rechte vorbehalten.**