Keystone Modul RJ45 Buchse zu LSA Cat.6A geschirmt werkzeugfrei

Beschreibung

Dieses Modul von Delock kann zum Anschluss eines Netzwerkkabels an eine RJ45 Buchse verwendet werden. Durch die standardisierten Abmessungen ist es zur einfachen Snap-In Montage in verschiedene Halterungen, wie z. B. Keystone Patchpanel, Dosen oder Gehäuse geeignet.

Horizontal gewinkelte Kabelzuführung

Das Modul verfügt über eine gewinkelte Kabelführung, die sich je nach Einbausituation im 90° Winkel anpassen lässt. Das ist besonders praktisch, wenn wenig Platz zur Verfügung steht, zum Beispiel in engen Anschlussdosen oder Verteilfeldern. So lassen sich Kabel sauber und ohne starke Biegungen verlegen.

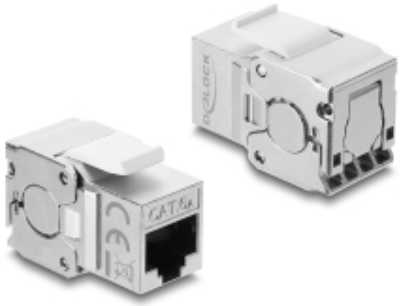

Artikel-Nr. 86057

EAN: 4043619860579

Ursprungsland: China

Verpackung: Wiederverschließbare Tüte

Technische Daten

- Anschlüsse:
  1 x RJ45 Buchse (8P/8C)
  1 x LSA (werkzeugfrei)
- Cat.6A Spezifikation
- Geschirmt (STP)
- Material: Zink Druckguss
- Belegung nach TIA-568A/B
- Für Massiv- und Litzenleiter bis zu 0,573 mm (23 - 26 AWG)
- Für Kabeldurchmesser von 5,0 - 8,5 mm
- Zum Einbau in Keystone Halterungen mit 19,2 x 14,9 mm
- Betriebstemperatur: -10 °C ~ 60 °C
- Maße (LxBxH): ca. 31,9 x 16,8 x 23,0 mm

Packungsinhalt

- Keystone Modul
- Einfädelhilfe
- Kabelbinder

Alle hier aufgeführten Namen und Zeichen sind Eigentum des jeweiligen Herstellers. Druckfehler, Änderungen & Irrtümer vorbehalten. **© 2026 by Delock. Alle Rechte vorbehalten.**

Abbildungen

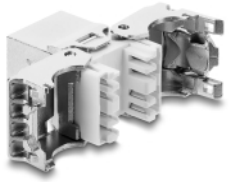

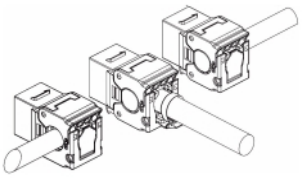

Alle hier aufgeführten Namen und Zeichen sind Eigentum des jeweiligen Herstellers. Druckfehler, Änderungen & Irrtümer vorbehalten. **© 2026 by Delock. Alle Rechte vorbehalten.**

Allgemein

Geeignet für Leiterquerschnitt:	23 - 26 AWG
Montageart:	Keystone Modul
Spezifikation:	Cat. 6A

Schnittstelle

Extern:	1 x RJ45 Buchse
Intern:	1 x LSA Leiste

Physikalische Eigenschaften

Gehäusematerial:	Zink Druckguss
Schirmung:	geschirmt
Länge:	31,9 mm
Breite:	16,8 mm
Höhe:	23 mm

Herstellerinformationen

Straße	Beeskowdamm 13/15
PLZ	14167
Ort	Berlin
Land	Deutschland
E-Mail	info@delock.de
Webseite	www.delock.de

Alle hier aufgeführten Namen und Zeichen sind Eigentum des jeweiligen Herstellers. Druckfehler, Änderungen & Irrtümer vorbehalten. **© 2026 by Delock. Alle Rechte vorbehalten.**

Alle hier aufgeführten Namen und Zeichen sind Eigentum des jeweiligen Herstellers. Druckfehler, Änderungen & Irrtümer vorbehalten. **© 2026 by Delock. Alle Rechte vorbehalten.**