INLINE® PATCHKABEL, S/FTP (PIMF), CAT.6, 250MHZ, PVC, CCA, GRAU

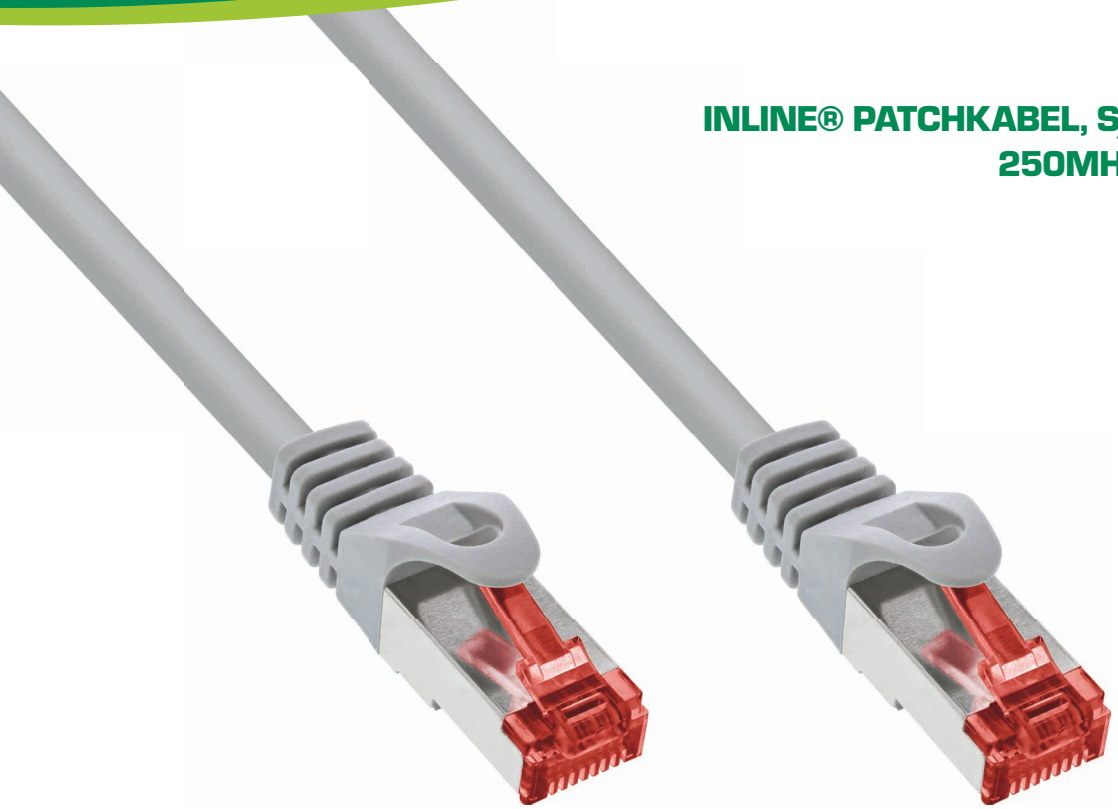

Twisted-Pair-Netzwerkkabel der Kategorie Cat.6 zur Verbindung von Netzwerk-Komponenten mit RJ45-Anschlüssen, wie Switches, Router, Dosen, Patchpanel, Netzwerkkarten. Geeignet für Gigabit-Verbindungen (1Gbps) bei einer Frequenz von max. 250Mhz.

- 2x RJ45 Stecker vergossen
- Angespritzter Knickschutz und Rastnasenschutz
- Rot eingefärbter RJ45 Stecker zur schnellen Unterscheidung
- S/FTP Kabel, Cat.6
- Aderquerschnitt AWG27 mit Litzen aus CCA Legierung
- Gesamt-Geflechtschirmung und PiMf - Paarweise in Metallfolie (alte Bezeichnung: S-STP PiMf)
- PVC-Mantel
- mit Längenangabe auf dem Stecker
- 1:1 Belegung nach EIA/TIA 568B
- Gigabit tauglich
- im POS-tauglichen PE-Beutel mit EAN-Code

Technische Daten	
Hersteller	InLine®
Kategorie	Kabel
Seite A	RJ45 Stecker gerade
Seite B	RJ45 Stecker gerade
Schirmung	S/FTP (PiMf)
Typ	Cat.6
Signal	Netzwerk
Querschnitt	AWG 27
Außendurchmesser	5,9 mm
UL	Nein
Datenübertragungsrate	1 Gb/s
PoE/PoE+/PoE++	Nein
Bauweise	Rundkabel
Betriebstemperatur	-10 bis +60 °C
Lagertemperatur	-20 bis +70 °C
Leitermaterial	CCA (Kupfer/Aluminium)
Mantel	PVC
Belegung	1:1
Patchkabel-Kategorie	Cat.6

Art. Nr.	Länge	EAN
76122	0,25 m	4043718231225
76133	0,30 m	4043718231232
76150	0,50 m	4043718231249
76111	1 m	4043718231263
76112	1,50 m	4043718231270
76102	2 m	4043718231287
76103	3 m	4043718231294
76105	5 m	4043718231300
76107	7,50 m	4043718231317
76110	10 m	4043718231218

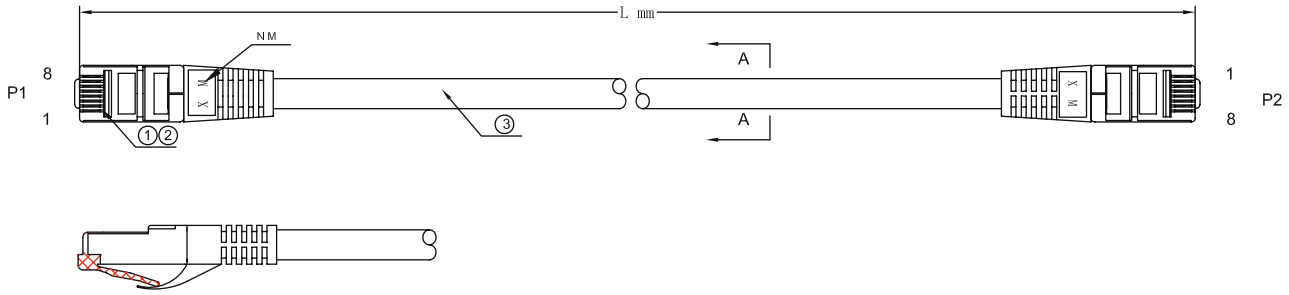

③	CABLE	S/FTP CAT 6（7/0.135 CCA*1P+AL）*4P+Br：AL-MG16*5/0.12mm +PVC JACKET,OD:5.9 ±0.15mm	L	M
②	MOLD HOOD	PVC	2	PCS
①	CONNECTOR	FTP6 class transparent red copper shell looked 8P8C Crystal Head on four	2	PCS
No.	PART NAME	DESCRIPTION	QTY	REMARK

NOTE:

Electrical test:

100% open short & miss wire test;

ALL MATERIAL BE ROHS COMPLIANT.

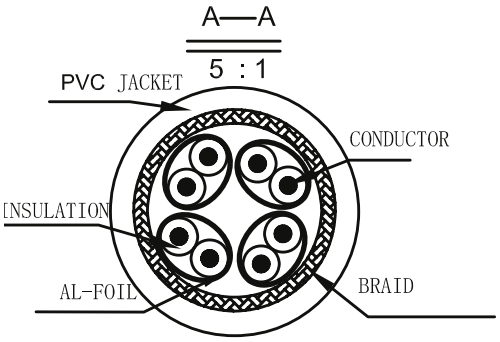
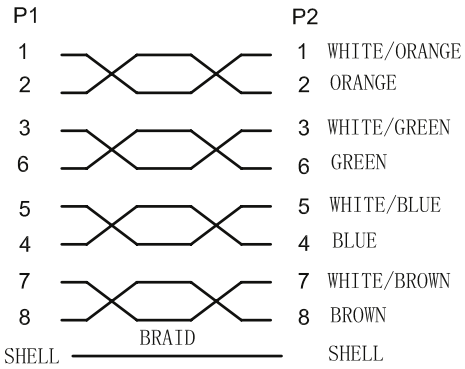
PIN OUT (568B-568B)