# INLINE® PATCHKABEL, S/FTP (PIMF), CAT.6, 250MHZ, PVC, CCA, GELB

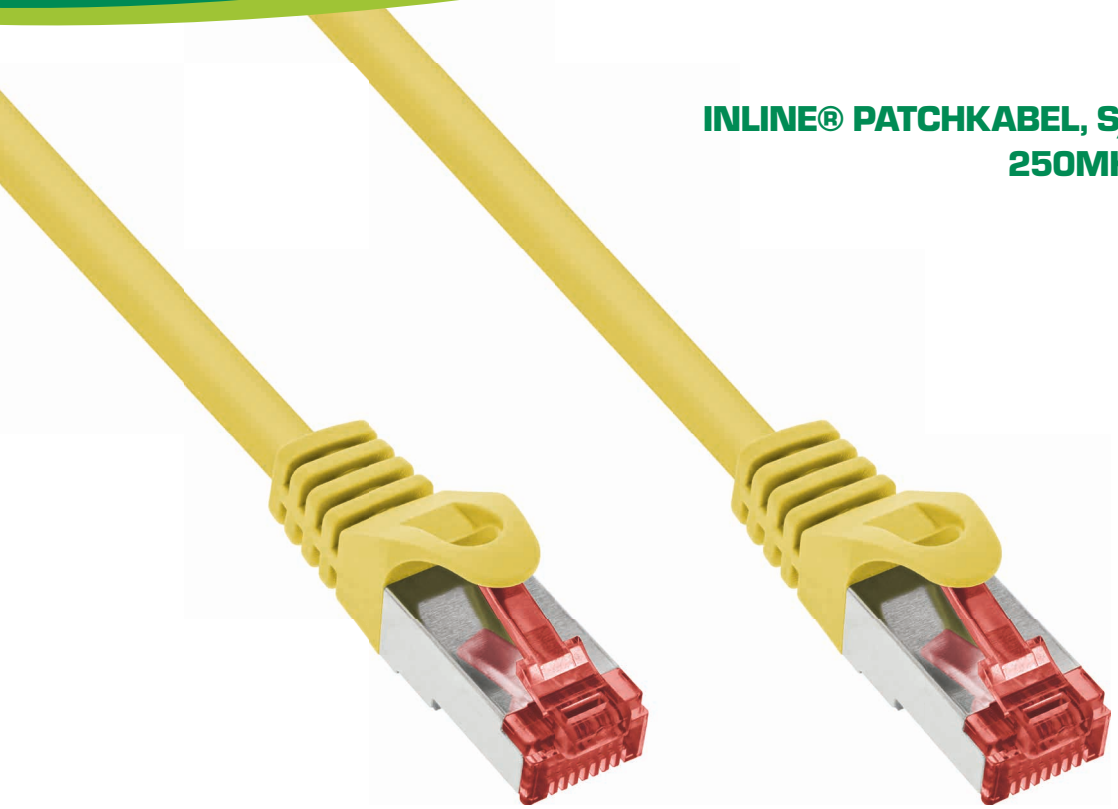

Twisted-Pair-Netzwerkkabel der Kategorie Cat.6 zur Verbindung von Netzwerk-Komponenten mit RJ45-Anschlüssen, wie Switches, Router, Dosen, Patchpanel, Netzwerkkarten. Geeignet für Gigabit-Verbindungen (1Gbps) bei einer Frequenz von max. 250Mhz.

- 2x RJ45 Stecker vergossen
- Angespritzter Knickschutz und Rastnasenschutz
- Rot eingefärbter RJ45 Stecker zur schnellen Unterscheidung
- S/FTP Kabel, Cat.6
- Aderquerschnitt AWG27 mit Litzen aus CCA Legierung
- Gesamt-Geflechtschirmung und PiMf - Paarweise in Metallfolie (alte Bezeichnung: S-STP PiMf)
- PVC-Mantel
- mit Längenangabe auf dem Stecker
- 1:1 Belegung nach EIA/TIA 568B
- Gigabit tauglich
- im POS-tauglichen PE-Beutel mit EAN-Code

| Technische Daten | |
|---|---|
| Hersteller | InLine® |
| Kategorie | Kabel |
| Seite A | RJ45 Stecker gerade |
| Seite B | RJ45 Stecker gerade |
| Schirmung | S/FTP (PiMf) |
| Typ | Cat.6 |
| Signal | Netzwerk |
| Querschnitt | AWG 27 |
| Außendurchmesser | 5,9 mm |
| UL | Nein |
| Datenübertragungsrate | 1 Gb/s |
| PoE/PoE+/PoE++ | Nein |
| Bauweise | Rundkabel |
| Betriebstemperatur | -10 bis +60 °C |
| Lagertemperatur | -20 bis +70 °C |
| Leitermaterial | CCA (Kupfer/Aluminium) |
| Mantel | PVC |
| Belegung | 1:1 |
| Patchkabel-Kategorie | Cat.6 |

| Art. Nr. | Länge | EAN |
|---|---|---|
| 76122Y | 0,25 m | 4043718231669 |
| 76133Y | 0,3 m | 4043718231676 |
| 76150Y | 0,5 m | 4043718231683 |
| 76111Y | 1 m | 4043718231645 |
| 76112Y | 1,5 m | 4043718231652 |
| 76102Y | 2 m | 4043718231591 |
| 76103Y | 3 m | 4043718231607 |
| 76105Y | 5 m | 4043718231614 |
| 76107Y | 7,5 m | 4043718231621 |
| 76110Y | 10 m | 4043718231638 |

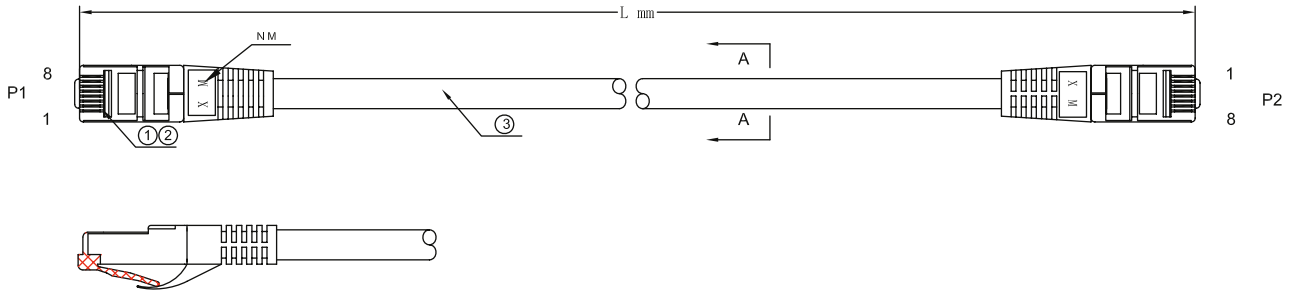


| | | | | |
|---|---|---|---|---|
| ③ | CABLE | S/FTP CAT 6（7/0.135 CCA*1P+AL）*4P+Br：AL-MG16*5/0.12mm +PVC JACKET,OD:5.9 ±0.15mm | L | M |
| ② | MOLD HOOD | PVC | 2 | PCS |
| ① | CONNECTOR | FTP6 class transparent red copper shell looked 8P8C Crystal Head on four | 2 | PCS |
| No. | PART NAME | DESCRIPTION | QTY | REMARK |

NOTE:

Electrical test:

100% open short & miss wire test;

ALL MATERIAL BE ROHS COMPLIANT.

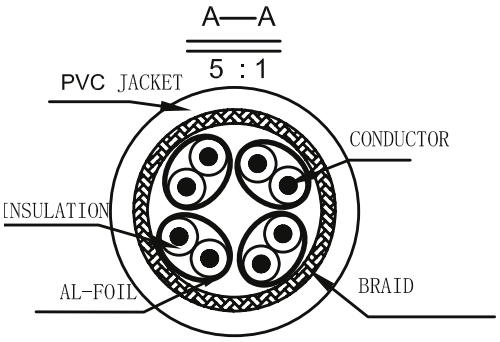
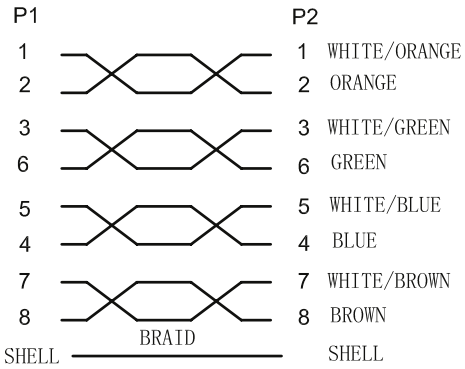
PIN OUT (568B-568B)